



## DE TECHNICIAN \* Dank U! \*

15 januari 2015

'We study the past, to understand the future' door Edward Loef CFTe

---

### Dit bericht wil ik graag met u delen...

Om 12:00 uur vandaag ontving ik een sympathiek bericht dat ik graag met u wil delen. Want ik geloof namelijk in een overlap van gezamenlijke belangen, de noodzaak tot samen kennis delen in de hoop om samen de vruchten te plukken van onze wederzijdse interesses en inspanningen.

"Beste Edward,

Jij hebt mij een aanbod gedaan enkele dagen geleden voor een abonnement van € 250, loopt dat nog? Dankzij jouw webinar heb ik het abonnementsgeld voor 2015 al terugverdiend."

### Mijn reactie en mijn aanbod

Mijn antwoord laat zich raden...ik refereerde recent nog in mijn publicaties over 'de eerste klap is een daalder waard'. Om deze woorden in daden om te zetten ben ik graag bereid om **ook u persoonlijk** antwoord te geven op de vraag of dat aanbod óók voor u nog geldt. (Info: [mail@edwardloef.com](mailto:mail@edwardloef.com))

Graag attendeer ik u op een paar nieuwe feiten, waarvan u - indien u nog geen abonnee bent - mogelijk nog niet op de hoogte was, maar die u graag eerder had willen en kunnen weten. Deze zijn:

### FEIT 1 (voor u eerder opgemerkt)

"The main characters disappear, leaving behind the government and army, who are left to bully each other" (citaat van songwriter en gitarist Peter Dinklage van de Engelse hard rock band 'The Who' in 1971, met hieronder de songtekst van 'Won't Get Fooled Again')

**Bron: weekpublicatie LOEF Timing, Trends & Tactics 12 januari 2015**

## Wilders en Samsom botsen tijdens debat over terreur

**Bron: [www.ad.nl](http://www.ad.nl) d.d. 14 januari 2015**

### FEIT 2 (voor u eerder opgemerkt)

"Opportunistische beleggers met een rotsvast vertrouwen...()...kunnen ook in **luttel minuten 10%** van het vermogen in rook zien opgaan (zie 'SPY'-grafiek 'flashcrash' 6 mei 2010)...duidelijk moge zijn dat er altijd onvoorspelbare en/of onbeheersbare risico's kunnen voordoen...die een einde maakt aan de gewekte illusies van visies"

**Bron: weekpublicatie LOEF TECHNICIAN 'SPECIAL' 12 januari 2015**

"In december hebben de Zwitsers nog herhaald dat ze de koppeling op ZFr 1,20 zouden handhaven. 'Dat ze daar drie weken in het nieuwe jaar al van afstappen is wel heel apart' (citaat Valutahandelaar Laurens Maartens vandaag naar aanleiding van de ingreep van de Zwitserse centrale bank)"

**Bron: [www.fd.nl](http://www.fd.nl) d.d. 15 januari 2015**

# LOEF Technische Analyse

EUR/CHF intraday uurgrafiek vanaf 1 december 2015 (daling = reactie ingreep centrale bank)

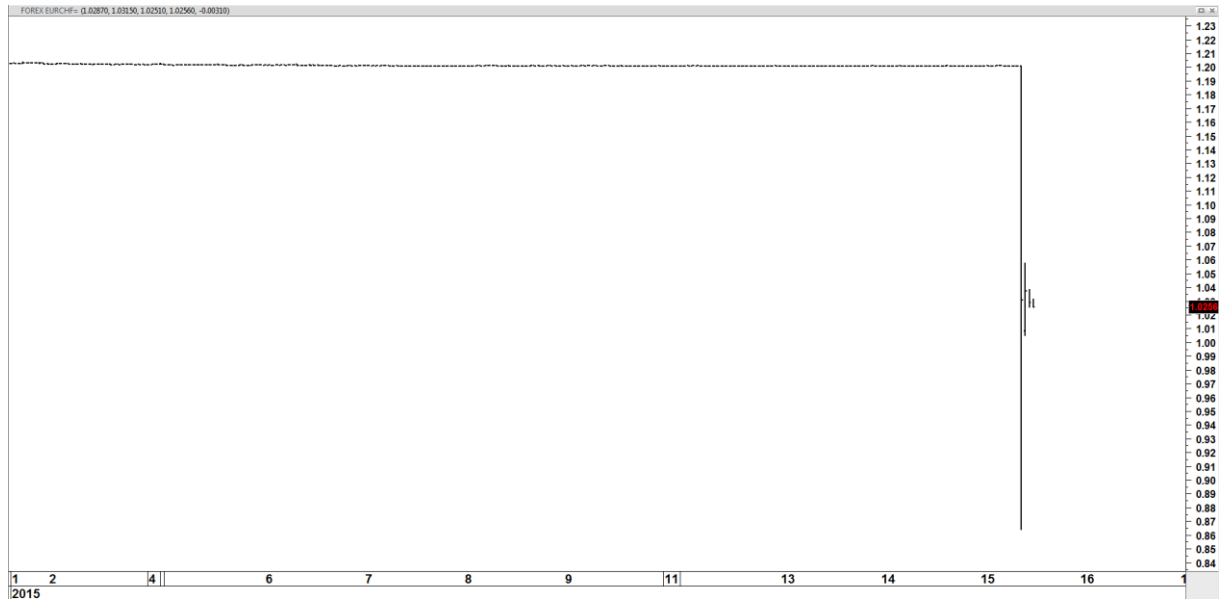

Zwitserse SMI index op dagbasis (intraday open 9259,19 / low 8380,74)...een beweging van **-9,5%**

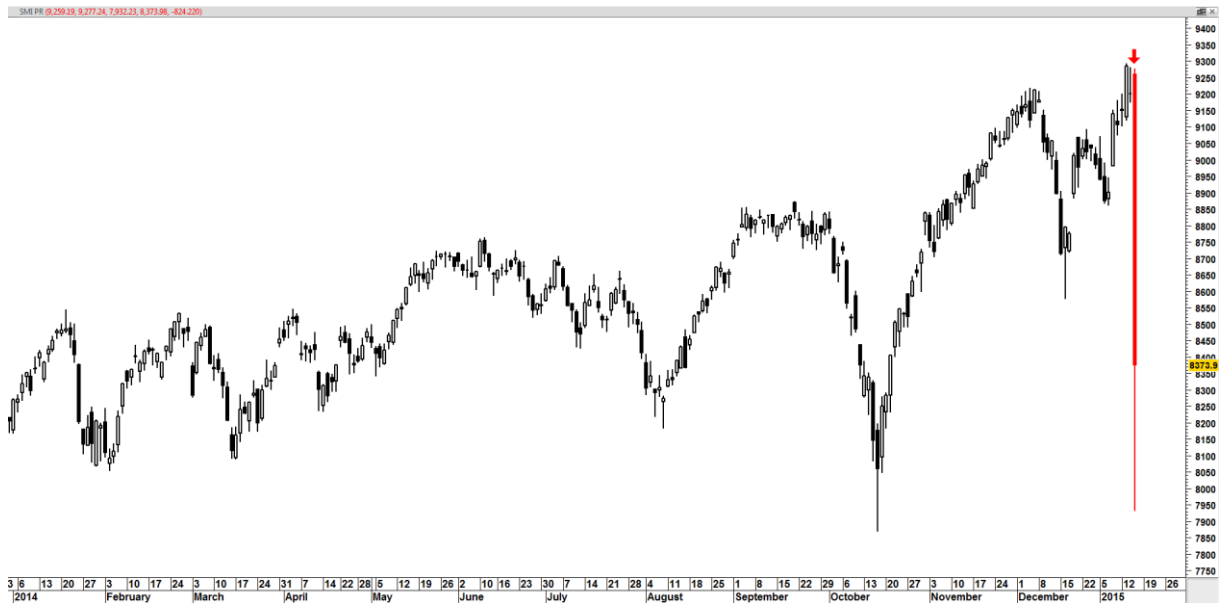

## **FEIT 3 (voor u eerder opgemerkt)**

*“Indien u heeft gemerkt dat een specifieke beleggingspositie in 2014 u een koersverlies heeft bezorgd groter dan EUR 377...dan is inzage in de nieuwe weekpublicatie een regelrechte aanrader”*

**Bron:** <http://edwardloef.com/2015/01/05/tip-voor-2015/>

*“In dit nieuwe beursjaar zal ik mij in de rol van technician inspannen om u via een logische aanpak en objectieve manier in staat te stellen te profiteren van veranderingen in de trends van beurskoersen. Want verandering is de enige constante. Beleggers verlangen eigenlijk naar een betrouwbare gids die hen helpt te profiteren van de dynamiek in de beurskoersen”*

**Bron:** weekpublicatie LOEF Timing Trends & Tactics 5 januari 2015

# LOEF Technische Analyse

Zwitserse SMI index op dagbasis vanaf 13 oktober 2014...d.d. 14 januari 2015 een 'sell'-alert

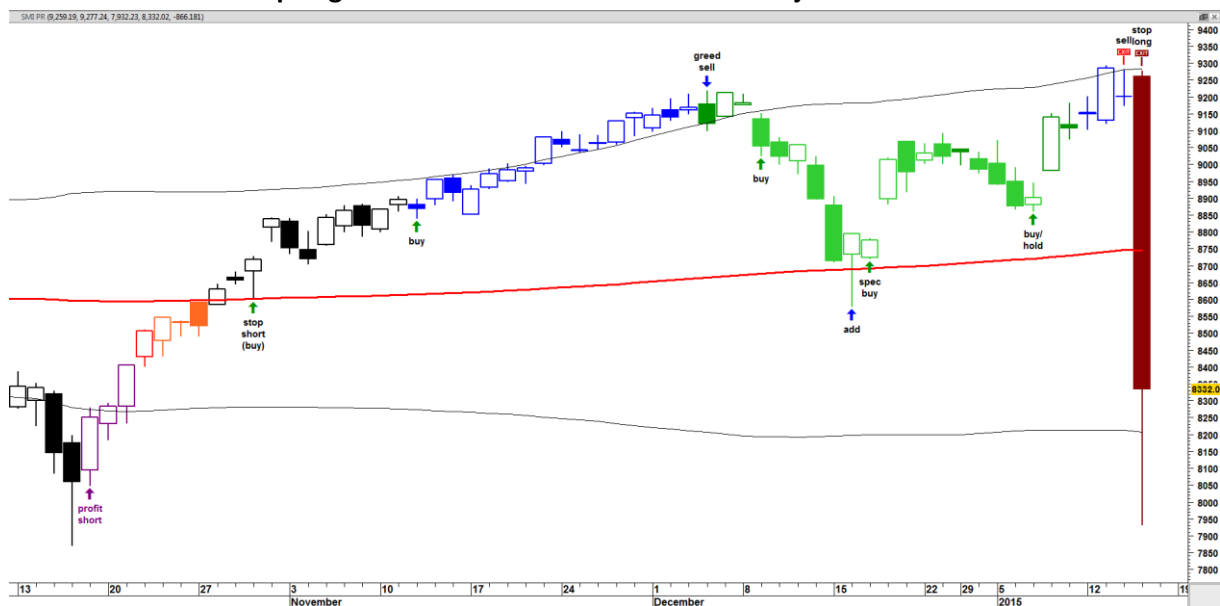

## FEIT 4 (voor u eerder opgemerkt)

“Nog lastiger is hoe wij omgaan met de dagelijkse prikkels die ons aanmoedigen tot beleggings-transacties. **TIP: de oplossing ligt in het maken van een plan.** Een plan waaruit blijkt in welke trendfase de onderliggende waarde zich bevindt. Dan weten we ook wanneer de acties ‘buy’, ‘hold’, ‘sell’ of ‘none’ wenselijk zijn”.

**Bron: weekpublicatie LOEF Timing Trends & Tactics 5 januari 2015**

In de Zwitserse SMI-aandelenindex ziet u het dagelijks koersverloop ingekleurd op basis van de kwantitatieve trendvolgende criteria afkomstig uit de beleggingsfilosofie van de methode LOEF. De methode LOEF hanteert voor de particuliere en professioneel financieel dienstverleners (lees: banken/brokers, vermogensbeheerders, beleggingsadviseurs, financieel planners enz.) vier standaard vuistregels (zie slide):

### De vier voorwaarden volgens de beleggingsfilosofie 'LOEF'

- Logisch** filosofie volgens een rationeel denkproces
- Objectief** gebaseerd op feiten in plaats van meningen
- Eenvoudig** simpel te volgen door wat alle ogen zien
- Functioneel** om te weten wat u wanneer moet doen!

= -----  
**LOEF =** beheersen 'buy' / 'hold' / 'sell' beslissingen



www.edwardloef.com

Het roodgekleurde 'sell'-signaal in de SMI-index gisteren volgde in reactie op een uitbraak op dinsdag 13 januari jl. boven de 120-daags Bollinger-Bands en terugval gisteren met als dagpatroon een zgn. 'inside day' (= 'bearish Harami'). Dit is één van de technische criteria om koerstoppen te herkennen.

## FEIT 5 (voor u eerder opgemerkt)

**LANGS DE LIJN**  
**Computermodellen & de belegger**



**Edward Loef**

De computer heeft de mens veel comfort gebracht en is een niet meer weg te denken hulpmiddel in ons leven. Sterker nog, de computer beheerst in toenemende mate ons leven en onze handelingen. Met als gevolg dat we steeds minder goed kritisch nadenken over bijvoorbeeld beleggingsbeslissingen. Het oude ambacht van de fundamentele beleggingsanalyses voegt volgens Burton Malkiel, bekend van het boek *A Random Walk down Wall Street* uit 1973, weinig waarde meer toe: voordat het researchrapport gepubliceerd wordt, is de informatie al verdisconteerd in de markt. Het boek bevestigt impliciet het advies uit 1900 van Charles Dow dat de belegger zich beter kan concentreren op de ontwikkeling van de indices. Volgens Wikipedia zou in 2009 al 60% tot 73% van de aandelenhandel in de VS tot stand komen door 'high frequency trading'. Supersnelle computers voeren in fracties van seconden miljoenen koop- en verkooporders uit op basis van algoritmen, waarvan particuliere belegger én de hoogopgeleide beleggingsadviseur of vermogensbeheerder geen benul hebben waarom en hoe deze transacties worden uitgevoerd. Wetenschappers beweren dat de koersvorming hierdoor nog efficiënter wordt. Klopt dit, dan wordt het voor de vermogensbeheerders nog een grote uitdaging om zich consistent jaar in, jaar uit met behulp van computermodellen positief te onderscheiden. Immers, zeldenken computers leiden ertoe dat vroeg of laat de statistische voordelen van specifieke tradingformules verloren gaan of (tijdelijk) niet meer optimaal functioneren. En dat dwingt tot kritisch nadenken over strategische keuzes en bereidheid tot aanpassingen. Voor het vertrouwen onder beleggers is van belang dat ook zij de trend en de gevolgen van de automatisering van transacties beter begrijpen. Het alternatief is zelf proberen de dagelijkse fluctuaties beter te beheersen.

Edward Loef is zelfstandig gevestigd technisch analist. Reageer via [edwardloef@fd.nl](mailto:edwardloef@fd.nl). Disclaimer en meer columns op [fd.nl](http://fd.nl).

AEX: dagelijkse procentuele koersschommelingen vanaf begin 2014



2014 feb mrt april mei juni juli aug sept okt nov dec 2015

Bron: Het Financieele Dagblad [12 januari 2014](#)

## VERTROUWEN

*“Voor het vertrouwen onder beleggers is van belang dat ook zij de trend en de gevolgen van de automatisering van transacties beter begrijpen. Het alternatief is zelf proberen de dagelijkse fluctuaties beter te beheersen”*

## WEBINARS & SEMINARS

**Elke woensdagavond** tussen 20:00 en 21:00 uur organiseert LOEF Technische Analyse in samenwerking met [www.rendabelbeleggen.nl](http://www.rendabelbeleggen.nl) webinars over technische analyse.

**Op 29 januari a.s.** organiseert IG Nederland in samenwerking met De Financiële Telegraaf een webinar omtrent de technische analyses verzorgd door ondergetekende.

Op **5 februari a.s.** (Antwerpen), **6 februari** (Amsterdam) en **7 februari** (Rotterdam) organiseert de Online Broker Activtrades seminars tussen 13:30 en 18:00 uur waarvoor u zich gratis kunt aanmelden via de volgende link: [http://www.activtrades.nl/index.aspx?page=education\\_events](http://www.activtrades.nl/index.aspx?page=education_events)

Ik laat aan u nu vanzelfsprekend geheel de vrije keuze in al uw beleggingsbeslissingen. Maar ik ben en blijf overtuigd van een overlap van onze *‘gezamenlijke belangen, de noodzaak tot samen kennis delen in de hoop om samen de vruchten te plukken van onze wederzijdse interesses en inspanningen.’*

Tot slot volgt hier nog de link naar mijn eerdere publicatie vandaag:

<http://edwardloef.com/2015/01/15/uitbraak-aex-verwacht/>

## DANK U WEL!

Ik dank u voor uw blijk van interesse.

Uw reacties, opmerkingen, suggesties en uiteraard uw aanmeldingen van harte welkom.

Met vriendelijke groet,  
Edward Loef CFTe

LOEF Technische Analyse

# LOEF Technische Analyse

## Informatie & contact

Edward Loef, CFTe LOEF Technische Analyse

website [www.edwardloef.com](http://www.edwardloef.com)

contact: [mail@edwardloef.com](mailto:mail@edwardloef.com)

## DISCLAIMER LOEF TECHNISCHE ANALYSE B.V. (hierna: LTA)

LTA levert onafhankelijke beleggingsresearch gebaseerd op methodieken die bekend staan als technische analyse. Op deze publicatie is de disclaimer van [www.edwardloef.com](http://www.edwardloef.com) van toepassing. Voor nadere informatie en/of het maken van een vrijblijvende afspraak kunt u contact opnemen via [mail@edwardloef.com](mailto:mail@edwardloef.com) of direct bellen: 06-51365476.

## KOERSDATA & KOERSGRAFIEKEN

Koersdata: beurskoersen afkomstig van Reuters QuoteCentre for Metastock en VWD Groep

Grafieken: gemaakt door Edward Loef CFTe

### KLEUREN IN DE GRAFIEK

Donkergroen

Lichtgroen

Rood

Oranje

Blauw

Lichtblauw

Paars

Geel

Zwart

Rode lijn

Blauwe lijn

Roze lijn

Groen/zwarte lijn onderin grafiek

### TECHNISCHE ANALYSE INTERPRETATIE

- stijgende trend (long of positief of bullish)
- technische correctie binnen stijgende trend (correctiefase)
- dalende trend (short of negatief of bearish)
- technisch koersherstel binnen dalende trend (herstelfase)
- sterk opwaarts momentum tijdens stijgende trend
- correctie tijdens sterk opwaarts momentum in stijgende trend
- sterk neerwaarts momentum tijdens dalende trend
- overdrijvingsfase (= overspannen situatie, hoog risico trendomslag)
- overgangsfase tussen stijgende en dalende trend en vice versa
- 120 daags simpel gemiddelde (tenzij anders vermeld)
- 20 daags simpel gemiddelde (tenzij anders vermeld)
- relatieve sterkte ten opzichte van een nader toegelichte benchmark
- MACD afgeleid van relatieve sterkte

### Toelichting op het trendoverzicht

FASE	= stadium trendcyclus
KT	= Kortetermijn Trend
LT	= Langetermijn Trend
K/V	= Koop- of Verkoop
TA	= Technische Analyse
L/S	= Long of Short
ST LT	= Steun langetermijn
ST KT	= Steun kortetermijn
Koers	= Beursnotering
W KT	= Weerstand kortetermijn
W LT	= Weerstand langetermijn
RS	= Relatieve Sterkte
RSI	= Relatieve Sterkte Index
▼	= koersdaling
▲	= koersstijging
HK	= historie koop
HV	= historie verkoop
RSK	= historie relatieve koop
RSV	= historie relatieve verkoop
M	= momentum

vier fasen: stijgend, topvorming, dalend, bodenvorming  
afhankelijk van beurskoers t.o.v. 20-daags gemiddelde (SMA)  
afhankelijk van 20-daags SMA t.o.v. 120-daags SMA  
signaal/alert op basis van diverse tactische criteria  
denkrichting overeenkomstig de toelichting bij de afkorting 'L/S'  
positie op basis van het laatste koop- of verkoopsignaal  
gebaseerd op 20-daags dieptepunt (laagste notering)  
gebaseerd op 5 daags dieptepunt (laagste notering)  
gebaseerd op laatst bekende koersinformatie  
gebaseerd op 5-daags hoogtepunt (hoogste notering)  
gebaseerd op 20-daags hoogtepunt (hoogste notering)  
indicator meet out- of underperformance  
indicator voor overbought (> 70) of oversold (< 30)  
onder de genoemde korte of langetermijn steun  
boven de korte of langetermijn weerstand  
aantal verstreken perioden sinds het laatste koopsignaal  
aantal verstreken perioden sinds het laatste verkoopsignaal  
aantal verstreken perioden sinds het laatste relatieve koopsignaal  
aantal verstreken perioden sinds het laatste relatieve verkoopsignaal  
kracht van de beweging

Behaalde rendementen in het verleden zijn geen garantie voor toekomstige resultaten